Nordsee: Offshore Windparks

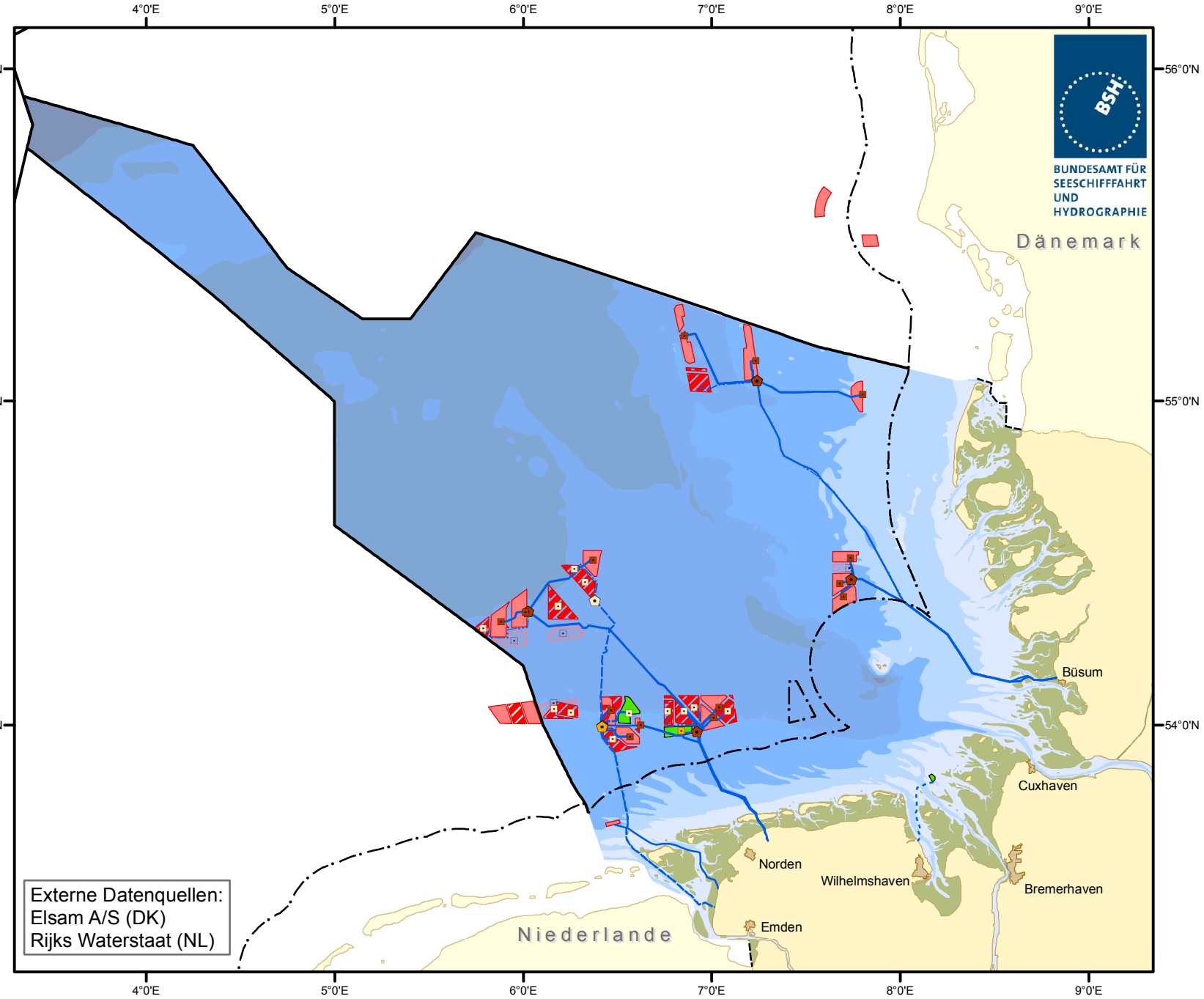

Offshore Windparks
- in Betrieb
- im Bau
- genehmigt
- beantragt

Plattformen
- Umspannplattform, in Betrieb
- Umspannplattform, im Bau
- Umspannplattform, genehmigt
- Umspannplattform, beantragt
- Konverterplattform, in Betrieb
- Konverterplattform, im Bau
- Konverterplattform, genehmigt
- Konverterplattform, beantragt

Netzanbindungen
- in Betrieb
- im Bau
- genehmigt
- beantragt

Grenzen
- Festlandsockel/AWZ
- 12-Seemeilenzone/Küstenmeer
- Internationale Grenze

Geodätisches Datum: WGS 84
Kartenprojektion: Mercator (54°N)

BSH / M5 - 30.06.2017

http://www.bsh.de/de/Meeresnutzung/Wirtschaft/CONTIS-Informationssystem/index.jsp